

Cáncer y desigualdades sociales en México 2020

Boletín
de prensa

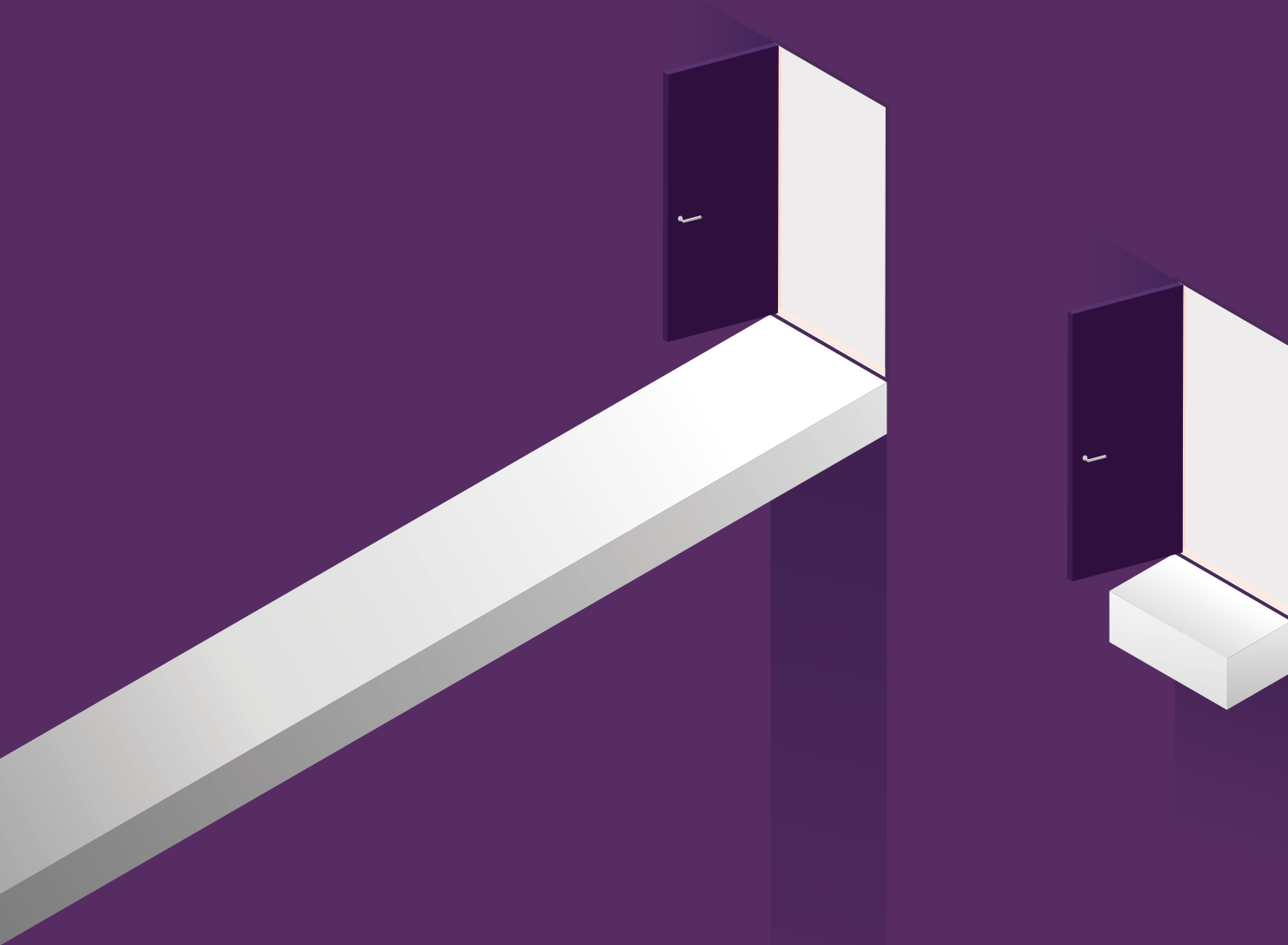

El Colegio de México y el Frente Unido por el Cáncer de Pulmón presentarán el Informe **Cáncer y desigualdades sociales en México /2020**

En el marco del Día Mundial contra el Cáncer que se conmemora el 4 de febrero, el informe se presentará en conferencia de prensa el próximo jueves 28 de enero a las 9:30 horas y posteriormente se realizará un seminario sobre el informe a las 10:30 am. Ambos eventos serán vía online.

Tendremos a los siguientes voceros disponibles para entrevistas a partir del jueves 28 de enero por la tarde:

Dra. Laura Flamand (Colmex)

Autora del Informe

Dr. Carlos Moreno-Jaimes (ITESO)

Autor del Informe

Adela Ayensa Alonso- Directora general de Salvati, A.C. organización fundadora del Frente Unido por el Cáncer de Pulmón

Fanny Romero Moreno- Directora de Respirando con Valor, A.C., organización fundadora del Frente Unido por el Cáncer de Pulmón

Miryana Pérez Vela Nieto- Directora de programas en Fundación de Alba, organización fundadora del Frente Unido por el Cáncer de Pulmón

Ciudad de México, 25 de enero de 2021

En el marco del **Día Mundial contra el Cáncer** que se conmemora el 4 de febrero por iniciativa de la **Organización Mundial de la Salud** y con el objetivo de visibilizar este severo problema social y movilizar a la sociedad para avanzar en la prevención y control de esta enfermedad, El Colegio de México (Colmex) y el Frente Unido por el Cáncer de Pulmón presentarán el estudio **Cáncer y desigualdades sociales en México / 2020** elaborado por la Red de Estudios sobre Desigualdades de dicha institución académica y que coordina la Dra. Laura Flamand.

La investigación de autoría de Laura Flamand, Carlos Moreno Jaimes y Rafael Arriaga Carrasco se elaboró por iniciativa del Frente Unido por el Cáncer de Pulmón que está integrado por las organizaciones Respirando con Valor, Fundación de Alba y Fundación Salvati.

El informe es un análisis de política pública comparado que analiza este problema y propone alternativas de solución para que el sistema público de salud provea atención efectiva, oportuna y de calidad a las personas que padecen los cánceres de mayor incidencia en México.

La investigación del Colmex revela que las acciones de control del cáncer a lo largo del ciclo de atención integral (prevención, detección, atención médica, rehabilitación y cuidados paliativos) interactúan de forma estrecha y compleja

con las desigualdades sociales que prevalecen en México, sobre todo, en perjuicio de las personas vulnerables. Aunque suele pensarse que los factores de riesgo para el cáncer son hábitos libremente elegidos por las personas, muchos de ellos también dependen de condiciones sociales y económicas que no se escogen. En consecuencia, la probabilidad de adquirir este padecimiento, así como las características del tratamiento que se reciba, dependen de variables sociales como el género, la pertenencia étnica, el lugar de origen y el tipo de trabajo que se realice.

El informe completo se publicará en línea para su consulta el jueves 28 de enero de 2021 en desigualdades.colmex.mx/cancer-desigualdades-mexico-2020

Numeralia

- De acuerdo con la OMS, se estima que uno de cada dos hombres y una de cada tres mujeres tendrá cáncer en algún momento de su vida. Cada año se diagnostican en el mundo más de 14 millones de casos nuevos y la enfermedad provoca 9.6 millones de muertes al año a nivel mundial.
- El cáncer, una de las enfermedades no transmisibles que ha cobrado mayor importancia en el mundo, es la segunda causa de muerte en América Latina y se prevé que para 2035 los casos y las muertes de cáncer se dupliquen en la región.
- En México, en 2018, el cáncer ocupó el tercer lugar entre las principales causas de muerte en el país para ambos sexos después de las enfermedades del corazón y la diabetes mellitus.
- Anualmente, 14 de cada 100 personas fallecen a causa de esta enfermedad y la esperanza de vida de quienes la padecen es de 63 años.
- La mortalidad del cáncer crece de manera acelerada en el país: entre 1990 y 2019 el número de muertes se duplicó, pasó de 41 a 89 mil personas.
- El cáncer genera costos directos e indirectos de entre 23 y 30 mil millones de pesos anuales, lo cual representó una quinta parte del presupuesto total del Instituto de Salud para el Bienestar en 2020.
- Entre 1990 y 2017, el número de casos de cáncer se incrementó 2.5 veces: pasó de 150 mil a 376 mil casos de todos los tipos.

Contacto de medios:

El Colegio de México:

Lorena Elizabeth Hernández / directora@sehablespanolconsultoria.com

Ana Larrondo / medios@sehablespanolconsultoria.com / 5587930453

Frente Unido por el Cáncer de Pulmón

Myriam Espinosa / myriam@matrushka.mx / 553516 4753